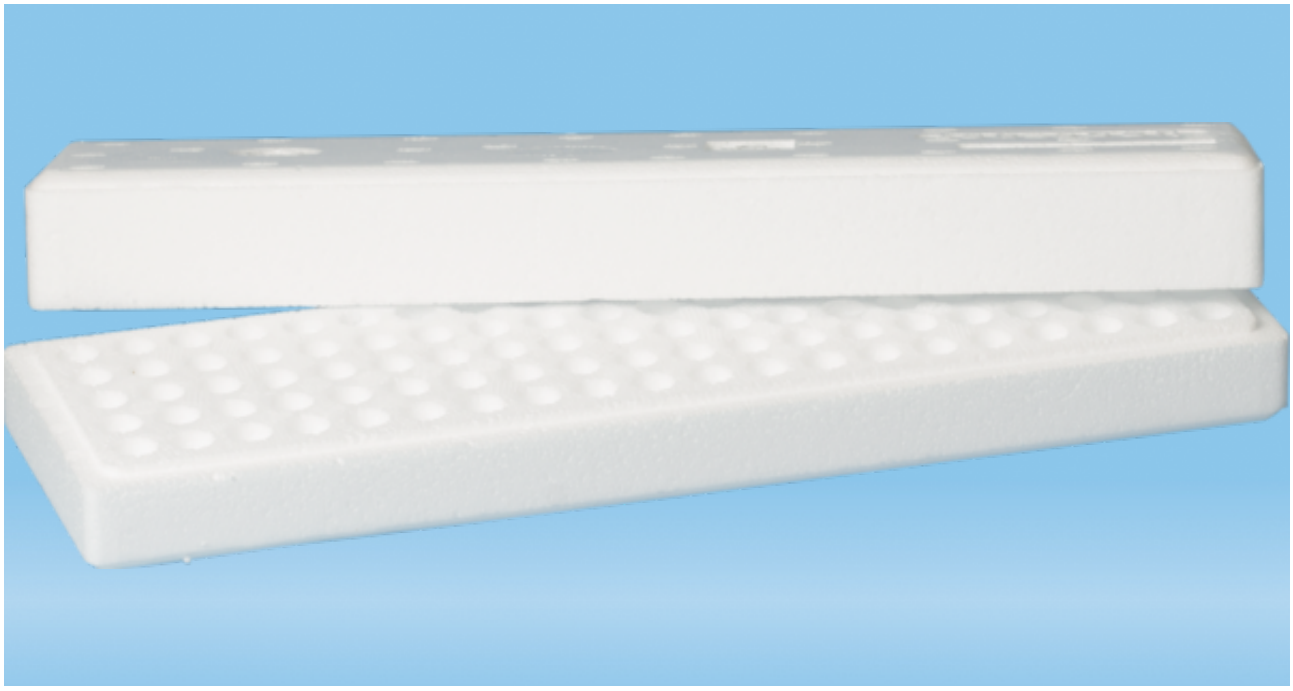

Product description

Order number	95.64.249
Descrição do artigo	Rack, tampa incluída, material: poliestireno expandido, branca, dimensão da grade: 20 x 5, (CxLxA): 340 x 100 x 65 mm, para 100 recipientes, adequado para tubos de Ø 10,8 mm, 1 unid./blister

Product characteristics

Indicado para	tubos de Ø 10,8 mm
Capacidade de armazenamento	100
Dimensão da grade	20 x 5

Size

Largura do produto	100 mm
Altura do produto	65 mm
Comprimento do produto	340 mm

This is the current specification for this product. Sarstedt reserves the right to make changes, in full or in part, at any time without prior notification.

Material & colours

Material do produto	poliestireno expandido
Cor do produto	branca
Material de fechamento	styrofoam
Cor da tampa	branca

Purity & certification

Categoria do produto	Não é um dispositivo médico | DIV
Em lotes	não

Packaging

Quantidade mínima do pedido	1
Tipo de embalaje interior	blister
Unidades por caixa interna	1
Unidades por caixa	30
Unidades por palete	480
Profundidade da embalagem externa	498 mm
Largura da embalagem externa	428 mm
Altura da embalagem externa	380 mm
Volume da embalagem externa	0.081 cbm
Peso do produto	0.0507 kg
Peso da embalagem externa	2.3 kg
EAN da caixa interna	4038917095570
EAN da embalagem externa	4038917007757

This is the current specification for this product. Sarstedt reserves the right to make changes, in full or in part, at any time without prior notification.