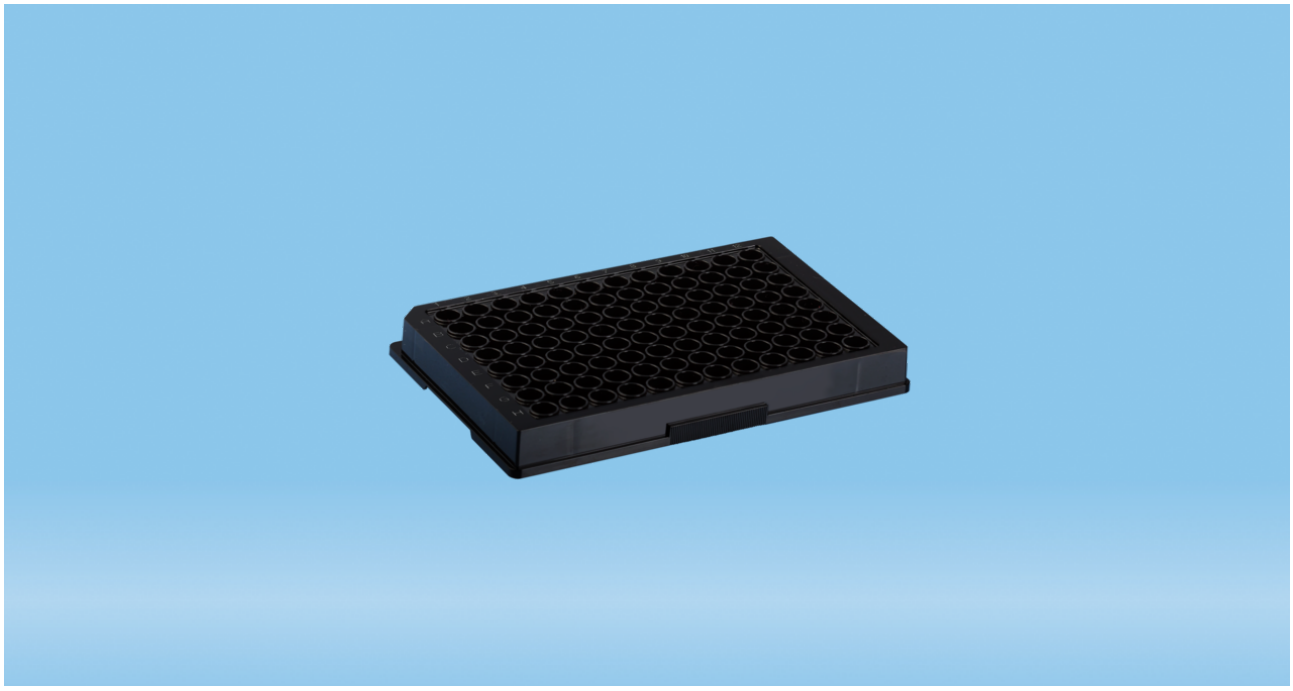

Product description

Order number	82.1581.120
Descrição do artigo	Placa ELISA, 96 poço, fundo plano, sem tampa, material: PS, preta, Medium Binding, livre de DNA/DNase-/RNase-, livre de pirogênio/endotoxinas, não citotóxico, 25 unid./pacote

Product characteristics

Rótulo/impressão	com impressão
Forma do fundo	fundo plano
Quantidade de poços	96
Tipo de recipiente	Placa

Size

Volume máximo	390 µl
Largura do produto	85.2 mm
Altura do produto	14.35 mm
Comprimento do produto	127.8 mm

This is the current specification for this product. Sarstedt reserves the right to make changes, in full or in part, at any time without prior notification.

Material & colours

Material do produto	Poliestireno (PS)
Cor do produto	preta

Purity & certification

Categoria do produto	Não é um dispositivo médico | DIV
Padrão de pureza	livre de DNA/DNase-/RNase-, livre de pirogênio/endotoxinas, não citotóxico
Isenção de pirogênio	sim
Em lotes	sim

Packaging

Quantidade mínima do pedido	50
Tipo de embalaje interior	pacote
Unidades por caixa interna	25
Unidades por caixa	50
Unidades por palete	2800
Profundidade da embalagem externa	279 mm
Largura da embalagem externa	232 mm
Altura da embalagem externa	365 mm
Volume da embalagem externa	0.0236 cbm
Peso do produto	0.0408 kg
Peso da embalagem externa	2.86 kg
EAN da caixa interna	4038917365338
EAN da embalagem externa	4038917365321

This is the current specification for this product. Sarstedt reserves the right to make changes, in full or in part, at any time without prior notification.