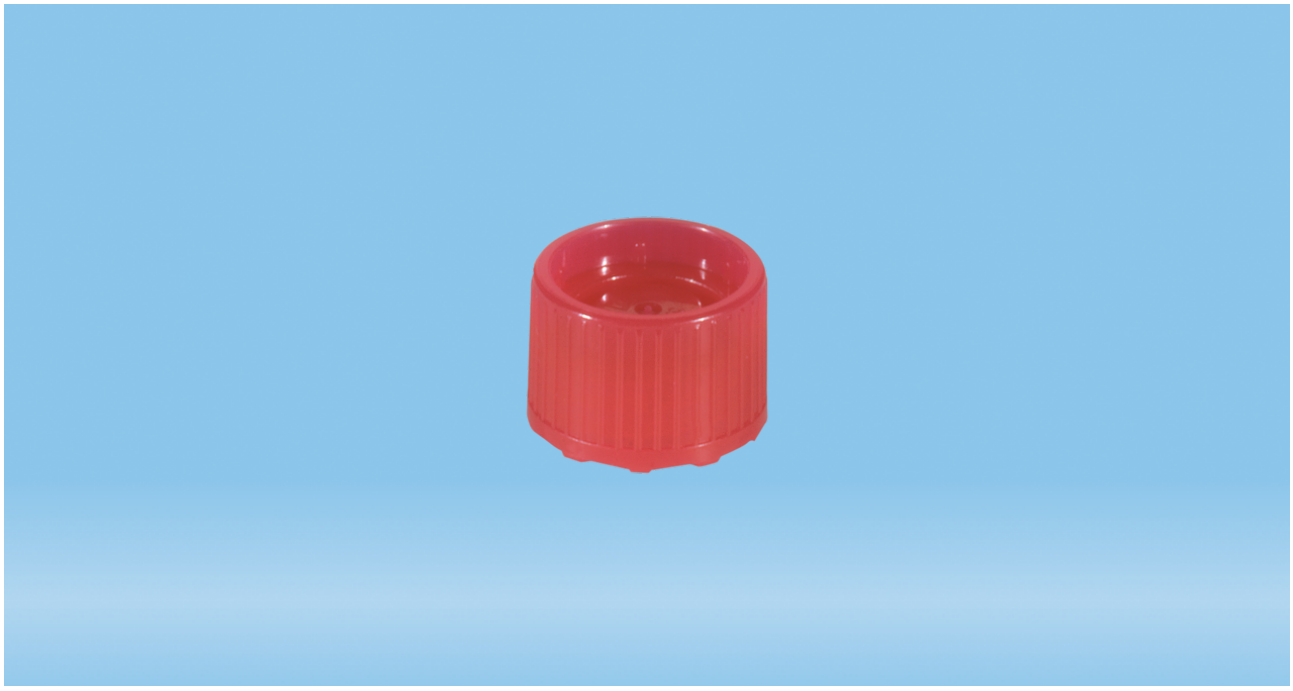

Artikelbeschreibung

Bestellnummer	65.729.301
Artikelbeschreibung	Schraubverschluss, rot, passend für Röhren Ø 15,3 mm, 1.000 Stück/Beutel

Produkteigenschaften

Verschlussart	Schraubverschluss
Passend für	Röhren Ø 15,3 mm

Material & Farben

Material des Produktes	High Density Polyethylen (HD-PE)
Farbe des Produktes	rot

Reinheit & Zertifizierung

Produktkategorie	kein Medizinprodukt | IVD
Chargiert	ja

Es handelt sich hierbei um die aktuelle Spezifikation für dieses Produkt. Sarstedt behält sich das Recht vor, Änderungen ganz oder teilweise jederzeit ohne vorherige Ankündigungen vorzunehmen.

Verpackung

Mindestbestellmenge (Stück)	1000
Kleinste Unterverpackung	Beutel
Stück pro Innenkarton	1000
Stück pro Umkarton	5000
Stück pro Palette	240000
Volumen des Umkartons	0,0309 cbm
Gewicht des Produktes	0,001 kg
Gewicht des Umkartons	5,36 kg
EAN des Innenkartons	4038917368339
EAN des Umkartons	4038917368322

Es handelt sich hierbei um die aktuelle Spezifikation für dieses Produkt. Sarstedt behält sich das Recht vor, Änderungen ganz oder teilweise jederzeit ohne vorherige Ankündigungen vorzunehmen.