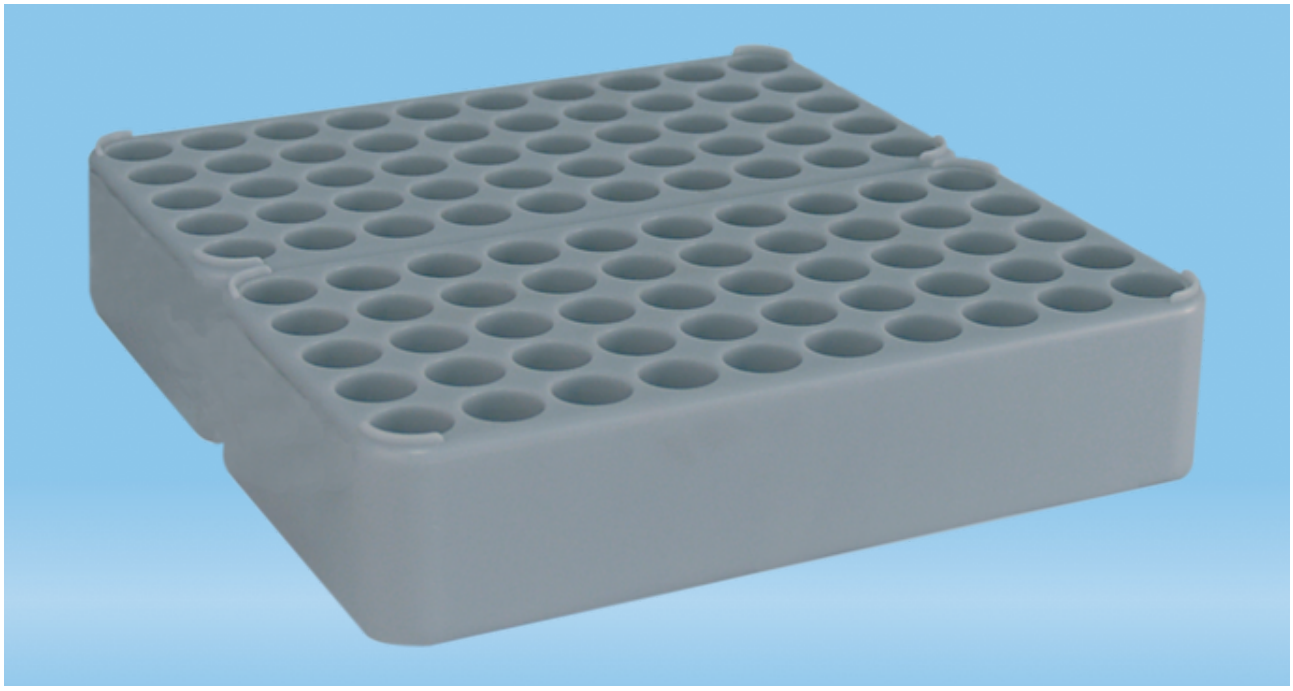

Artikelbeschreibung

Bestellnummer	93.852.200
Artikelbeschreibung	Doppel-Blockständer D17, für 100 Gefäße, Ø Öffnung: 17 mm, Rastermaß: 10 x 10, grau, Material: PP

Produkteigenschaften

Anzahl der Wells	100
Lagerkapazität	100
Rastermaß	10 x 10
Autoklavierbar (max. °C)	121 °C

Maße

Durchmesser der Öffnung	17 mm
Breite des Produktes	218 mm
Höhe des Produktes	45 mm
Länge des Produktes	209 mm

Es handelt sich hierbei um die aktuelle Spezifikation für dieses Produkt. Sarstedt behält sich das Recht vor, Änderungen ganz oder teilweise jederzeit ohne vorherige Ankündigungen vorzunehmen.

Material & Farben

Material des Produktes	Polypropylen (PP)
Farbe des Produktes	grau

Reinheit & Zertifizierung

Produktkategorie	kein Medizinprodukt | IVD
Chargiert	nein

Verpackung

Mindestbestellmenge (Stück)	1
Kleinste Unterverpackung	-
Stück pro Innenkarton	1
Stück pro Umkarton	12
Stück pro Palette	528
Tiefe des Umkartons	453 mm
Breite des Umkartons	433 mm
Höhe des Umkartons	165 mm
Volumen des Umkartons	0,0324 cbm
Gewicht des Produktes	0,3917 kg
Gewicht des Umkartons	5,41 kg
EAN des Innenkartons	4038917122146
EAN des Umkartons	4038917243124

Es handelt sich hierbei um die aktuelle Spezifikation für dieses Produkt. Sarstedt behält sich das Recht vor, Änderungen ganz oder teilweise jederzeit ohne vorherige Ankündigungen vorzunehmen.