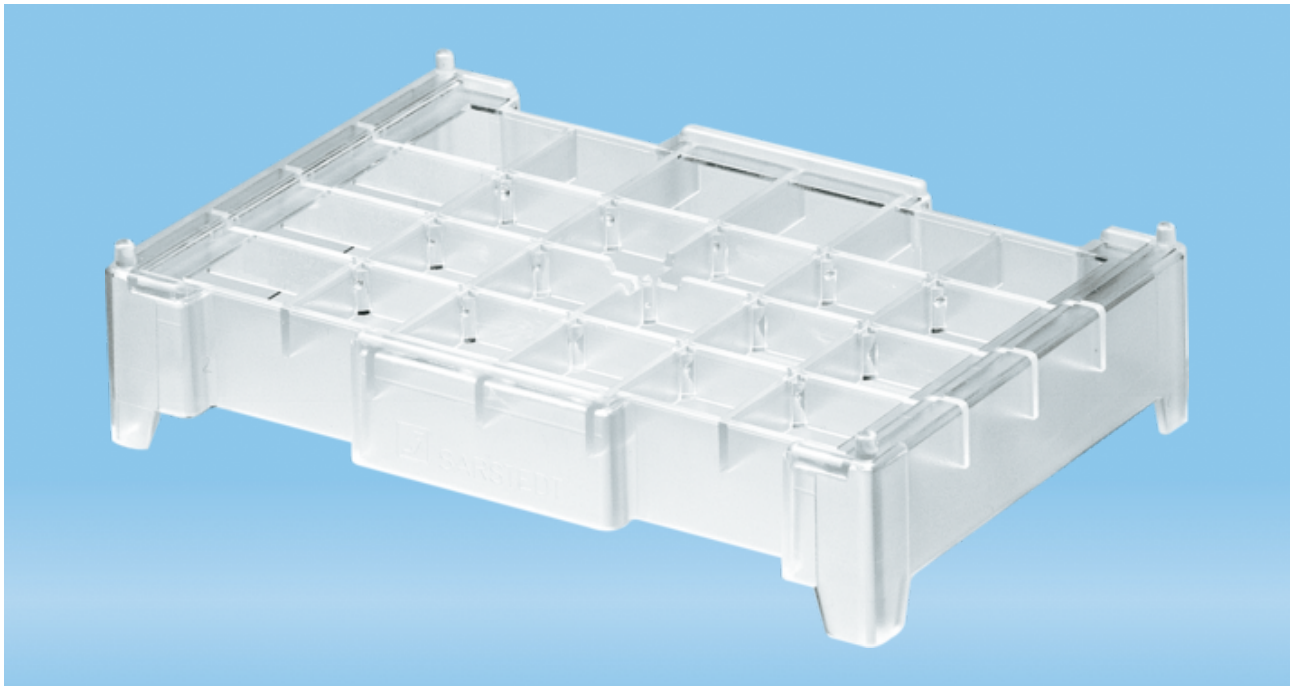

Description d'article

Numéro de commande	95.988
Description d'article	Station de base, matériau : PC, transparent, (L x l x h) : 128 x 85,5 x 30,4 mm, compatible avec plateau de travail 95.987.002 & tubes de PCR 0,2 ml, 5 pièce(s)/carton
Code NACRES	NB.12

Caractéristiques du produit

Compatible avec	plateau de travail 95.987.002 & tubes de PCR 0,2 ml

Dimensions

Largeur du produit	85.5 mm
Hauteur du produit	30.4 mm
Longueur du produit	128 mm

Il s'agit de la spécification actuelle relative à ce produit. Sarstedt se réserve le droit d'apporter à tout moment des modifications partielles ou totales au contenu sans aucun préavis.

Matériau et coloris

Matériau du produit	Polycarbonate (PC)
Couleur du produit	transparent

Pureté et certification

Catégorie de produit	Aucun dispositif médical | DIV
Alloti	non

Conditionnement

Minimum order qty.	5
Type d'emballage intérieur	carton
pièces / boite	5
pièces / carton	75
pièces / pallet	3600
Profondeur du carton	598 mm
Largeur du carton	398 mm
Hauteur du carton	145 mm
Volume du carton	0.0345 cbm
Poids du produit	0.0302 kg
Poids du carton	2.83 kg
Code EAN de la boite	4038917084864
Code EAN du carton d'emballage	4038917003636

Il s'agit de la spécification actuelle relative à ce produit. Sarstedt se réserve le droit d'apporter à tout moment des modifications partielles ou totales au contenu sans aucun préavis.