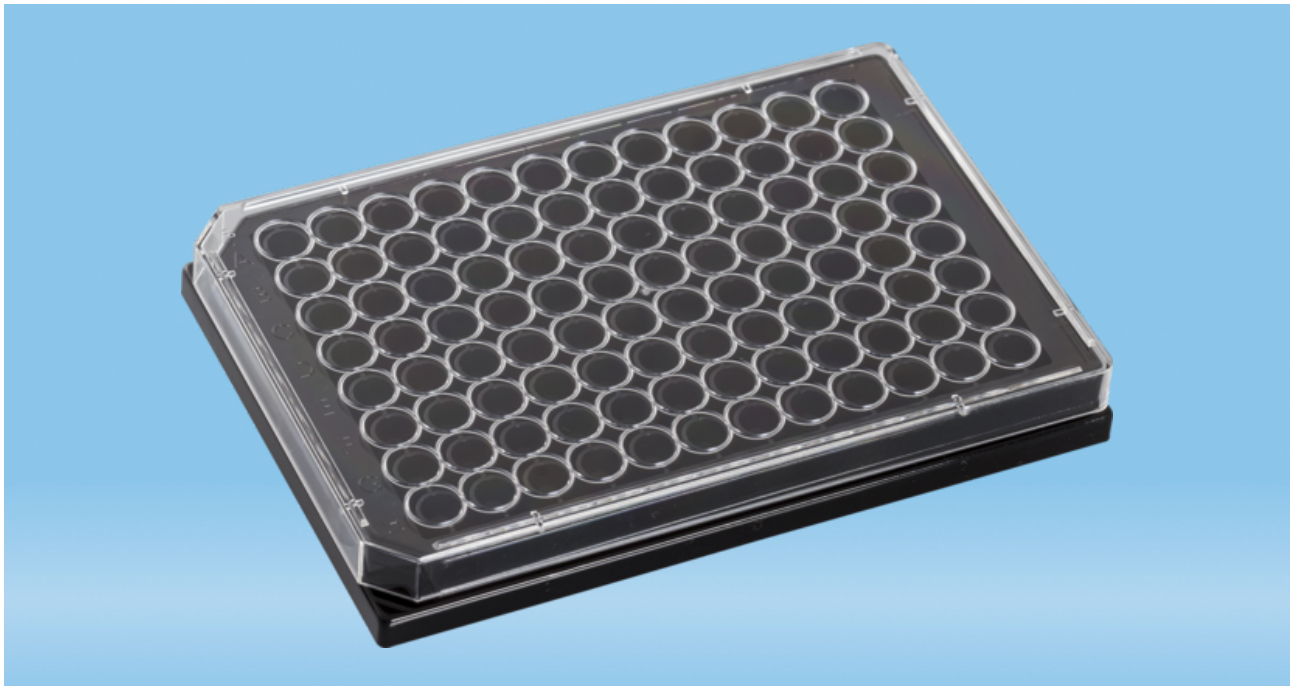

Description d'article

Numéro de commande	94.6000.024
Description d'article	lumox® multiwell, Plaque de culture cellulaire, avec film de fond, 96 puits, châssis : noir, châssis : PS, pour cellules adhérentes, fond plat, stérile, apyrogène/exempt d'endotoxine, non cytotoxique, 1 pièce(s)/blister

Caractéristiques du produit

Type de fermeture	couvercle coiffant
Version	avec film de fond
Type cellulaire	cellules adhérentes
Forme du fond	fond plat
Nombre de puits	96
Surface de croissance	0.34 cm²
Volume de travail	25 µl - 340 µl
Type de récipient	Plaque
Couleur de codage	rouge

Il s'agit de la spécification actuelle relative à ce produit. Sarstedt se réserve le droit d'apporter à tout moment des modifications partielles ou totales au contenu sans aucun préavis.

Dimensions

Largeur du produit	85.48 mm
Hauteur du produit	17.2 mm
Longueur du produit	127.76 mm

Matériau et coloris

Matériau du produit	lumox®
Matériau du cadre	Polystyrène (PS)
Couleur cadre	noir

Pureté et certification

Catégorie de produit	Aucun dispositif médical | DIV
Label de pureté	stérile, apyrogène/exempt d'endotoxine, non cytotoxique
Stérilisation	Irradiation électronique
Apyrogène	oui
Alloti	oui

Conditionnement

Minimum order qty.	4
Type d'emballage intérieur	blister
pièces / boite	4
pièces / carton	16
pièces / pallet	1024
Profondeur du carton	268 mm
Largeur du carton	191 mm
Hauteur du carton	100 mm
Volume du carton	0.0051 cbm
Poids du produit	0.0609 kg
Poids du carton	1.86 kg
Code EAN de la boite	4038917254601
Code EAN du carton d'emballage	4038917254595

Il s'agit de la spécification actuelle relative à ce produit. Sarstedt se réserve le droit d'apporter à tout moment des modifications partielles ou totales au contenu sans aucun préavis.