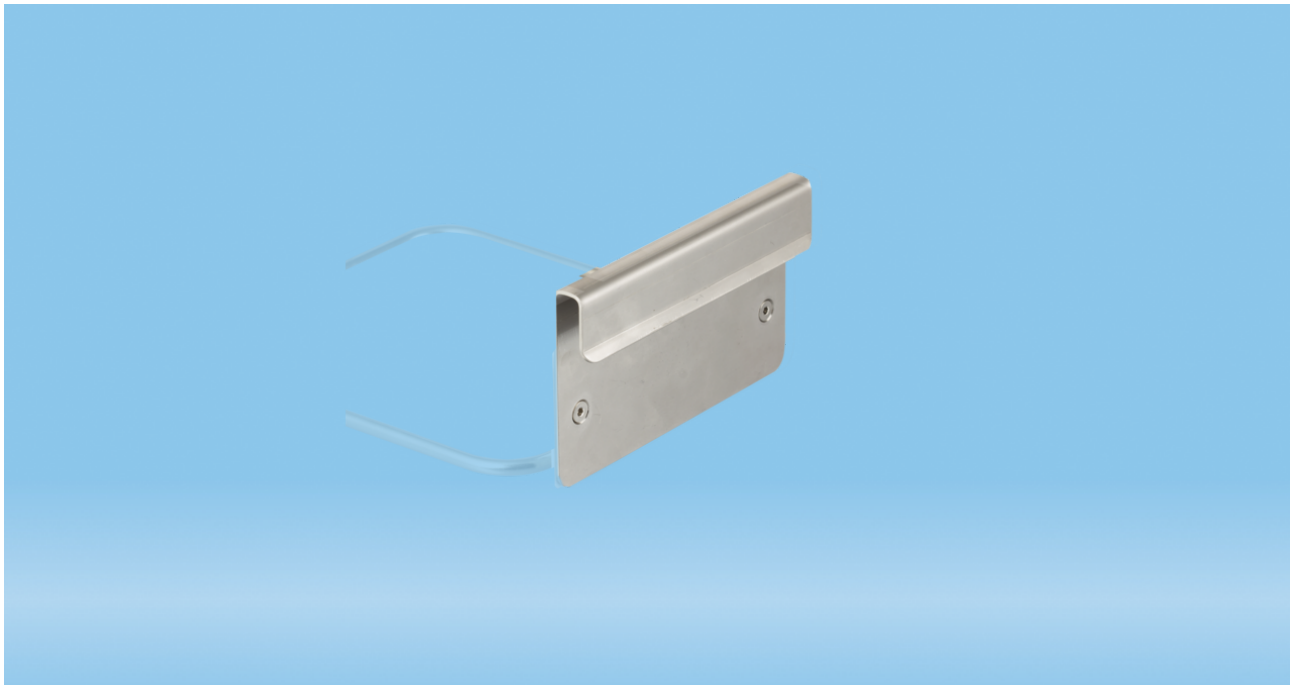

Descripción del artículo

Número de pedido	95.963.005
Descripción del artículo	Chapa de fijación, para Sistema de rieles Dräger y combinable con el soporte de pared euroMatic® (95.963.001), el soporte de pared vario 2000 (95.963.020) y el soporte de pared twin plus (95.963.007), material: acero inoxidable, (LxAnxAl): 130 x 15 x 79 mm

Características del producto

Ámbito de aplicación	Elemento de sujeción para soporte de pared euroMatic® (95.963.001), el soporte de pared vario 2000 (95.963.020) y el sopporte de pared twin plus (95.963.007)
Indicado para	Sistema de rieles Dräger y combinable con el soporte de pared euroMatic® (95.963.001), el soporte de pared vario 2000 (95.963.020) y el soporte de pared twin plus (95.963.007)

Estas son las especificaciones actuales para este producto. Sarstedt se reserva el derecho a realizar cambios, en su totalidad o parcialmente, en cualquier momento sin notificación previa.

Dimensiones

Ancho del producto	15 mm
Altura del producto	79 mm
Longitud del producto	130 mm

Material y colores

Material del producto	acero inoxidable
Color del producto	gris

Pureza y certificación

Categoria de producto	no es un producto sanitario | IVD
Con lotes	no

Presentación

Pedido mínimo	1
Tipo de embalaje	caja
unidades / caja interna	1
unidades / caja	20
unidades / pallet	6480
Profundidad de la caja	268 mm
Ancho de la caja	191 mm
Altura de la caja	100 mm
Volumen de la caja	0.0051 cbm
Peso del producto	0.1752 kg
Peso de la caja	3.68 kg
EAN de la caja interna	4038917364096
EAN de la caja	4038917364089

Estas son las especificaciones actuales para este producto. Sarstedt se reserva el derecho a realizar cambios, en su totalidad o parcialmente, en cualquier momento sin notificación previa.