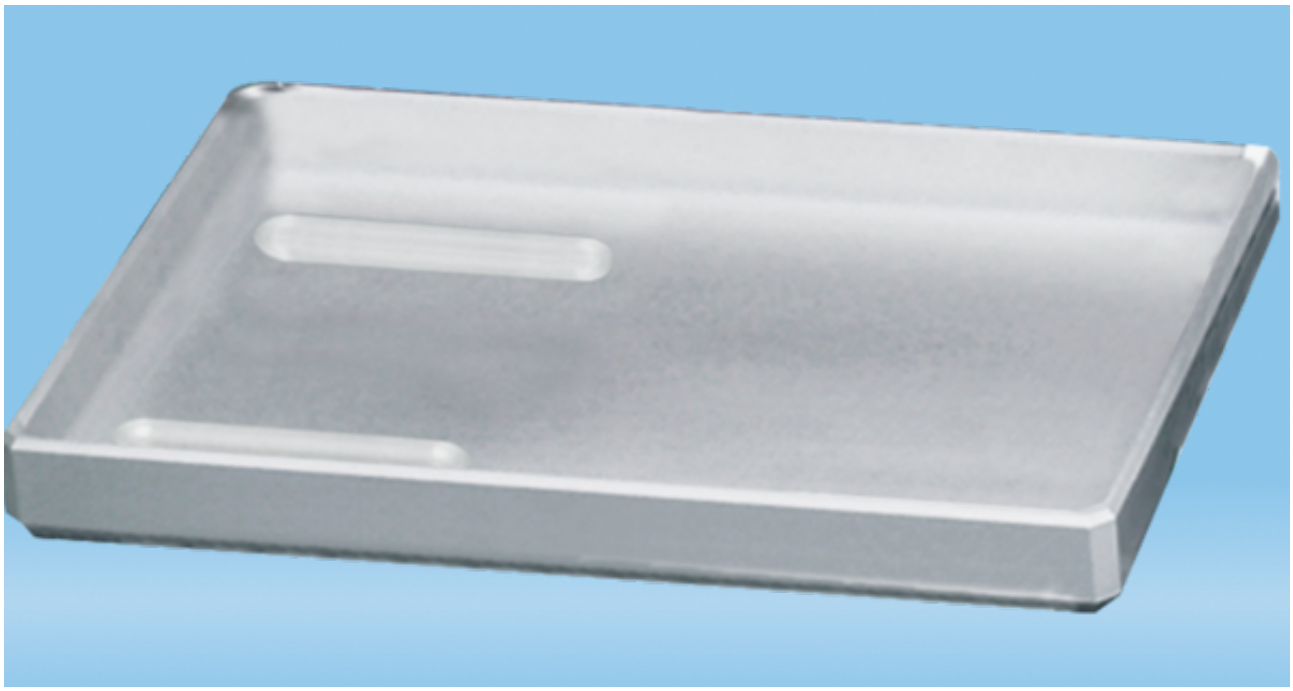

Artikelbeschreibung

Bestellnummer	97.8710.620
Artikelbeschreibung	Wärmeschale, Ersatzteil zur Lagerung der Stammzellpräparate

Produkteigenschaften

Anwendungsbereich	Erwärmung

Maße

Breite des Produktes	18 cm
Länge des Produktes	27 cm

Material & Farben

Material des Produktes	Aluminium

Reinheit & Zertifizierung

Produktkategorie	kein Medizinprodukt | IVD
Chargiert	nein

Es handelt sich hierbei um die aktuelle Spezifikation für dieses Produkt. Sarstedt behält sich das Recht vor, Änderungen ganz oder teilweise jederzeit ohne vorherige Ankündigungen vorzunehmen.

Verpackung

Mindestbestellmenge (Stück)	1
Kleinste Unterverpackung	Karton
Stück pro Innenkarton	1
Stück pro Umkarton	1
Stück pro Palette	1
Volumen des Umkartons	0,0096 cbm
Gewicht des Produktes	2,45 kg
Gewicht des Umkartons	2,95 kg
EAN des Innenkartons	4028339720525
EAN des Umkartons	4028339720518

Es handelt sich hierbei um die aktuelle Spezifikation für dieses Produkt. Sarstedt behält sich das Recht vor, Änderungen ganz oder teilweise jederzeit ohne vorherige Ankündigungen vorzunehmen.