Befestigungsblech für Dräger Schienen-System und kombinierbar mit Wandhalter euroMatic® (95.963.001), Wandhalter vario 2000 (95.963.020) und Wandhalter twin plus (95.963.007)

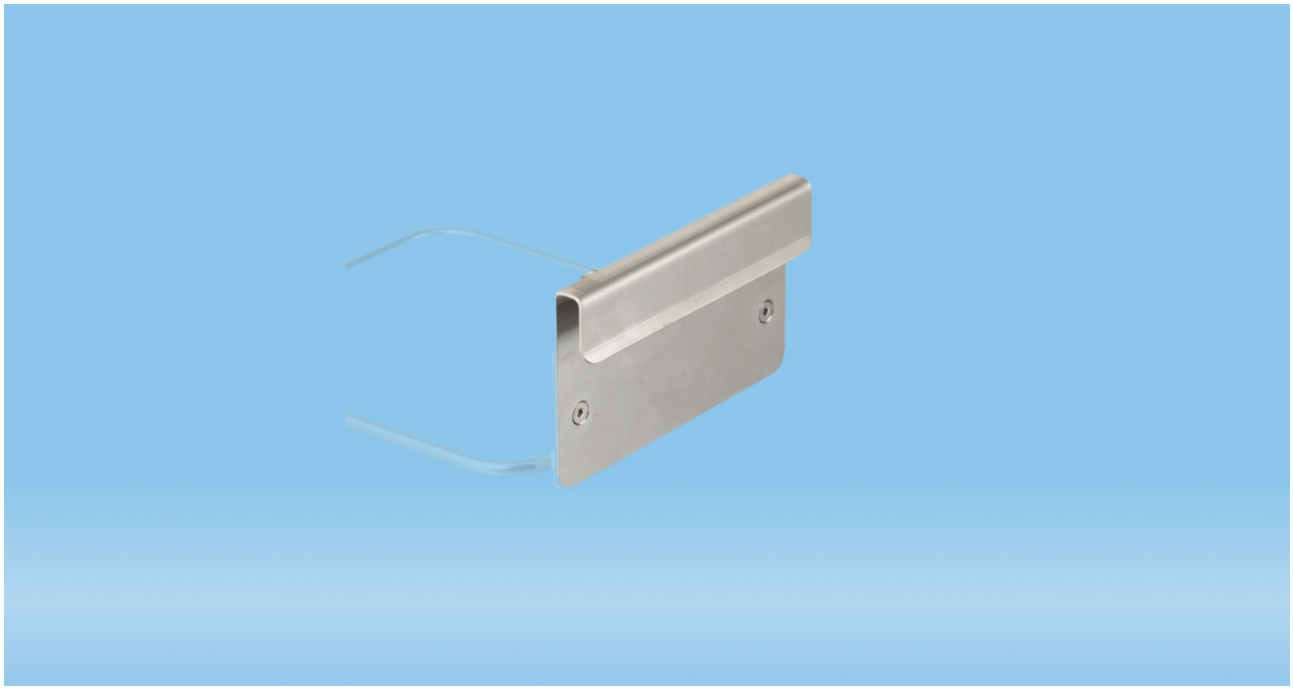

Artikelbeschreibung

Bestellnummer	95.963.005
Artikelbeschreibung	Befestigungsblech, für Dräger Schienen-System und kombinierbar mit Wandhalter euroMatic® (95.963.001), Wandhalter vario 2000 (95.963.020) und Wandhalter twin plus (95.963.007), Material: Edelstahl, (LxBxH): 130 x 15 x 79 mm

Produkteigenschaften

Anwendungsbereich	Befestigungsblech für die Kombination mit dem Wandhalter euroMatic® (95.963.001), dem Wandhalter vario 2000 (95.963.020) und dem Wandhalter twin plus (95.963.007)
Passend für	Dräger Schienen-System und kombinierbar mit Wandhalter euroMatic® (95.963.001), Wandhalter vario 2000 (95.963.020) und Wandhalter twin plus (95.963.007)

Es handelt sich hierbei um die aktuelle Spezifikation für dieses Produkt. Sarstedt behält sich das Recht vor, Änderungen ganz oder teilweise jederzeit ohne vorherige Ankündigungen vorzunehmen.

Maße

Breite des Produktes	15 mm
Höhe des Produktes	79 mm
Länge des Produktes	130 mm

Material & Farben

Material des Produktes	Edelstahl
Farbe des Produktes	grau

Reinheit & Zertifizierung

Produktkategorie	kein Medizinprodukt | IVD
Chargiert	nein

Verpackung

Mindestbestellmenge (Stück)	1
Kleinste Unterverpackung	Karton
Stück pro Innenkarton	1
Stück pro Umkarton	20
Stück pro Palette	6480
Tiefe des Umkartons	268 mm
Breite des Umkartons	191 mm
Höhe des Umkartons	100 mm
Volumen des Umkartons	0,0051 cbm
Gewicht des Produktes	0,1752 kg
Gewicht des Umkartons	3,68 kg
EAN des Innenkartons	4038917364096
EAN des Umkartons	4038917364089

Es handelt sich hierbei um die aktuelle Spezifikation für dieses Produkt. Sarstedt behält sich das Recht vor, Änderungen ganz oder teilweise jederzeit ohne vorherige Ankündigungen vorzunehmen.